

Согласовано
Директор департамента образования

(подпись) И.П. Замятина
« 13 » 06 2023 г.



Утверждаю
Заведующий МБДОУ №45 «Волчок»
С.Б. Гарипова
(подпись)
« 13 » 06 2023 г.

ПАСПОРТ ДОСТУПНОСТИ №2
объекта социальной инфраструктуры (ОСИ)
Муниципального бюджетного дошкольного образовательного учреждения
детского сада № 45 «Волчок»

1. Общие сведения об объекте

- 1.1. Наименование (вид) объекта: нежилое здание муниципального образовательного учреждения
1.2. Адрес объекта: 628414, Российская Федерация, Ханты-Мансийский автономный округ - Югра, город Сургут, улица Семена Билецкого, дом 3.
1.3. Сведения о размещении объекта:
- отдельно стоящее здание 3 этажа, 7 558,0 кв.м.
- часть здания _____ этажей (или на _____ этаже), _____ кв.м
- наличие прилегающего земельного участка (да, нет): да. 10 541,0 кв.м
1.4. Год постройки здания 2020, последнего капитального ремонта - нет.
1.5. Дата предстоящих плановых ремонтных работ: текущего - нет; капитального - нет.
(Учреждение открыто в 2020 году)

сведения об организации, расположенной на объекте

- 1.6. Название организации (учреждения), (полное юридическое наименование – согласно Уставу, краткое наименование): муниципальное бюджетное дошкольное образовательное учреждение детский сад № 45 «Волчок». Краткое наименование: МБДОУ № 45 «Волчок».
1.7. Юридический адрес организации (учреждения): 628414, Российская Федерация, Тюменская область, Ханты-Мансийский автономный округ - Югра, город Сургут, улица Семена Билецкого, 3.
1.8. Основание для пользования объектом (оперативное управление, аренда, собственность): оперативное управление.
1.9. Форма собственности (государственная, негосударственная) – негосударственная.
1.10. Территориальная принадлежность (федеральная, региональная, муниципальная) муниципальная.
1.11. Вышестоящая организация (наименование) Департамент образования Администрации города Сургута.
1.12. Адрес вышестоящей организации, другие координаты 628400, Российская Федерация, Ханты-Мансийский автономный округ - Югра, город Сургут, улица Гагарина, 11.

2. Характеристика деятельности организации на объекте

- 2.1 Сфера деятельности (здравоохранение, образование, социальная защита, физическая культура и спорт, культура, связь и информация, транспорт, жилой фонд, потребительский рынок и сфера услуг, другое): образование.
2.2 Виды оказываемых услуг: образовательные услуги.
2.3 Форма оказания услуг: (на объекте, с длительным пребыванием, в т.ч. проживанием, на дому, дистанционно): на объекте.
2.4 Категории обслуживаемого населения по возрасту (дети, взрослые трудоспособного возраста, пожилые; все возрастные категории): дети.

2.5 Категории обслуживаемых инвалидов (*инвалиды, передвигающиеся на коляске, инвалиды с нарушениями опорно-двигательного аппарата; нарушениями зрения, нарушениями слуха, нарушениями умственного развития*): - все категории инвалидов.

2.6 Плановая мощность: посещаемость: посещаемость (*количество обслуживаемых в день*), вместимость, пропускная способность): 563 человек.

2.7 Участие в исполнении ИПР инвалида, ребенка-инвалида (*да, нет*): да

3. Состояние доступности объекта

3.1 Путь следования к объекту пассажирским транспортом

(*описать маршрут движения с использованием пассажирского транспорта*):

Маршрут до объекта пассажирским транспортом может осуществляться в 2-х направлениях, вблизи объекта располагаются:

- ул. Семена Билецкого, 2 - остановка «38 микрорайон», с расстоянием до объекта с чётной стороны - 480 м. и наименованием маршрутов № 13, 16, 18, 36, 47, 68, 112, 118 маршрутных микроавтобусах № 12,30;

- ул. Семена Билецкого, 1 – остановка «42 микрорайон», с расстоянием до объекта с нечётной стороны – 170 м. и наименованием маршрутов № 16, 18, 36, 47, 112, 118 маршрутных микроавтобусах № 12, 30.

Переход через проезжую часть осуществляется через нерегулируемые пешеходные переходы, которые расположены вблизи остановки.

Наличие адаптированного пассажирского транспорта к объекту:

Городской транспорт общего пользования (маршруты № 18, 36, 47) адаптирован для перевозки маломобильных групп населения. Перевозка пассажиров на данных маршрутах осуществляется низкопольными автобусами.

3.2 Путь к объекту от ближайшей остановки пассажирского транспорта:

3.2.1. Расстояние до объекта от остановки транспорта: 170 м. (остановка «42 микрорайон»)

3.2.2. Время движения (пешком): 3 мин. (быстрый шаг); 5 мин. (медленный шаг).

3.2.3. Наличие выделенного от проезжей части пешеходного пути (*да, нет*): да.

3.2.4. Перекрестки: *нерегулируемые; регулируемые, со звуковой сигнализацией, таймером*: нет;

3.2.5. Информация на пути следования к объекту: *акустическая, тактильная, визуальная*; нет: нет.

3.2.6. Перепады высоты на пути: *есть, нет; есть.*

Их обустройство для инвалидов на коляске: *да, нет; да*

3.3 Организация доступности объекта для инвалидов – форма обслуживания*

№ п/п	Категория инвалидов (вид нарушения)	Вариант организации доступности объекта (формы обслуживания)*
1	Все категории инвалидов и МГН	«А»
	<i>в том числе инвалиды:</i>	
2	передвигающиеся на креслах-колясках	«А»
3	с нарушениями опорно-двигательного аппарата	«А»
4	с нарушениями зрения	«А»
5	с нарушениями слуха	«А»
6	с нарушениями умственного развития	«А»

* - указывается один из вариантов: «А», «Б», «ДУ», «ВНД»

3.4 Состояние доступности основных структурно-функциональных зон

№ п/п	Основные структурно-функциональные зоны	Состояние доступности, в том числе для основных категорий инвалидов**
1	Территория, прилегающая к зданию (участок)	ДЧ-И (Г, У), ВНД (К, С, О)
2	Вход (входы) в здание	ДУ (О, Г, У, С), ВНД (К)
3	Путь (пути) движения внутри здания (в т.ч. пути эвакуации)	ДУ
4	Зона целевого назначения здания (целевого посещения объекта)	ДУ (К, С, О), «ДЧ-И» (Г, У)
5	Санитарно-гигиенические помещения	«ДЧ-И» (О, Г, У, С), ВНД (К)
6	Система информации и связи (на всех зонах)	ВНД
7	Пути движения к объекту (от остановки транспорта)	ВНД

** Указывается: ДП-В - доступно полностью всем; ДП-И (К, О, С, Г, У) – доступно полностью избирательно (указать категории инвалидов); ДЧ-В - доступно частично всем; ДЧ-И (К, О, С, Г, У) – доступно частично избирательно (указать категории инвалидов); ДУ - доступно условно, ВНД – временно недоступно

3.5 ИТОГОВОЕ ЗАКЛЮЧЕНИЕ о состоянии доступности ОСИ:

Основные структурно – функциональные зоны: территория прилегающая к зданию (участок) - доступно частично избирательно «ДЧ-И» (Г,У), временно не доступно «ВНД» (К,С,О), вход (входы) в здание доступно условно «ДУ» (О,Г,У,С), временно не доступно «ВНД» (К), путь (пути) движения внутри здания (в т.ч. пути эвакуации)- физическая доступность для всех категорий инвалидов доступно условно «ДУ», зона целевого назначения здания (целевого посещения объекта) - доступно условно «ДУ» (К,С,О), доступно частично избирательно «ДЧ-И» (Г,У), санитарно-гигиенические помещения - доступно частично избирательно «ДЧ-И» (О, Г, У, С), временно не доступно «ВНД» (К), система информации и связи (на всех участках), зона пути движения к объекту (от остановки транспорта) - физическая доступность для всех категорий инвалидов временно недоступна (ВНД).

Несмотря на наличие архитектурно-планировочных барьеров, что является не соответствием требованиям норм СП 59-13330.2020, уровень доступности объекта относится как «Доступно условно» (ДУ) — это связано с тем, что в учреждении разработан пакет внутренней нормативной документации:

-Приказ № ДС45-11-172/3 от 04.04.2023 года «О назначении должностного лица, ответственного за ситуационную помощь»,

-порядок о предоставлении услуг инвалидам в учреждении.,

-внесены корректировки в должностные инструкции сотрудников по оказанию ситуационной помощи инвалидам,

-утвержден график проведения инструктажа сотрудников и имеется персонал, прошедший обучение по специфике «Оказания ситуационной помощи инвалидам различных нозологий, при получении медицинских услуг в учреждении».

Зона пути движения к объекту (от остановки транспорта) - физическая доступность для всех категорий инвалидов (К,О,Г,С,У) временно недоступна (ВНД).

4. Управленческое решение

4.1. Рекомендации по адаптации основных структурных элементов объекта

№ п/п	Основные структурно-функциональные зоны объекта	Рекомендации по адаптации объекта (вид работы) *
1	Территория, прилегающая к зданию (участок)	Текущий ремонт. Индивидуальное решение с ТСР.
2	Вход (входы) в здание	Текущий ремонт. Индивидуальное решение с ТСР.
3	Путь (пути) движения внутри здания (в т.ч. пути эвакуации)	Текущий ремонт. Индивидуальное решение с ТСР.
4	Зона целевого назначения здания (целевого посещения объекта)	Текущий ремонт. Индивидуальное решение с ТСР.
5	Санитарно-гигиенические помещения	Текущий ремонт. Индивидуальное решение с ТСР.
6	Система информации на объекте (на всех зонах)	Индивидуальное решение с ТСР.
7	Пути движения к объекту (от остановки транспорта)	Текущий ремонт.
8	Все зоны и участки	Текущий ремонт. Индивидуальное решение с ТСР.

*- указывается один из вариантов (видов работ): не нуждается; ремонт (текущий, капитальный); индивидуальное решение с ТСР; технические решения невозможны – организация альтернативной формы обслуживания

4.2 Период проведения работ в рамках исполнения муниципальной программы «Развитие образования города Сургута на период до 2030 года».

(указывается наименование документа: программы, плана)

4.3 Ожидаемый результат (по состоянию доступности) после выполнения работ по адаптации: обеспечение оптимальной доступности объекта для посещения всех категорий инвалидов (К, О, С, Г, У) и МГН, соответствующий критериям доступности, безопасности, информативности и комфортности.

Оценка результата исполнения программы, плана (по состоянию доступности): ±

4.4. Для принятия решения требуется, не требуется (нужное подчеркнуть) согласование с вышестоящей организацией (собственником объекта), согласование с потребителем (с общественными организациями).

Имеется заключение уполномоченной организации о состоянии доступности объекта (наименование документа и выдавшей его организации, дата), не имеется.

4.5. Информация размещена (обновлена) на Карте доступности субъекта Российской Федерации: на сайте Окружной территориальной информационной системы ХМАО-Югры, раздел «Доступная среда» <http://ds45.detkin-clab.ru>, информационно-аналитический портал государственной программы Российской Федерации «Доступная среда» <https://zhit-vmeste.ru>.

(наименование сайта, портала)

5. Особые отметки

Паспорт сформирован на основании:

1. Анкеты (информации об объекте) от « 13 » 06 2023 г.,

2. Акта обследования объекта: № акта _____ от « 13 » 06 2023 г.



С.Б. Гарипова
2023 г.

АНКЕТА
объекта социальной инфраструктуры (ОСИ)
Муниципального бюджетного дошкольного образовательного учреждения
детского сада № 45 «Волчок»

1. Общие сведения об объекте

- 1.1. Наименование (вид) объекта: нежилое здание муниципального образовательного учреждения
- 1.2. Адрес объекта: 628414, Российская Федерация, Ханты-Мансийский автономный округ - Югра, город Сургут, улица Семена Билецкого, дом 3.
- 1.3. Сведения о размещении объекта:
- отдельно стоящее здание 3 этажа, 7 558,0 кв.м.
 - часть здания ___х___ этажей (или на _____ этаже), _____ кв.м
 - наличие прилегающего земельного участка (да, нет): да. 10 541,0 кв.м.
- 1.4. Год постройки здания 2020, последнего капитального ремонта – нет.
- 1.5. Дата предстоящих плановых ремонтных работ: текущего - нет; капитального – нет.
(Учреждение открыто в 2020 году)

сведения об организации, расположенной на объекте

- 1.6. Название организации (учреждения), (полное юридическое наименование – согласно Уставу, краткое наименование): муниципальное бюджетное дошкольное образовательное учреждение детский сад № 45 «Волчок». Краткое наименование: МБДОУ № 45 «Волчок».
- 1.7. Юридический адрес организации (учреждения): 628414, Российская Федерация, Тюменская область, Ханты-Мансийский автономный округ - Югра, город Сургут, улица Семена Билецкого, дом 3.
- 1.8. Основание для пользования объектом (оперативное управление, аренда, собственность): оперативное управление.
- 1.9. Форма собственности (государственная, негосударственная) – негосударственная.
- 1.10. Территориальная принадлежность (федеральная, региональная, муниципальная) муниципальная.
- 1.11. Вышестоящая организация (наименование) Департамент образования Администрации города Сургута.
- 1.12. Адрес вышестоящей организации, другие координаты 628400, Российская Федерация, Ханты-Мансийский автономный округ - Югра, город Сургут, улица Гагарина, 11.

2. Характеристика деятельности организации на объекте

- 2.1 Сфера деятельности (здравоохранение, образование, социальная защита, физическая культура и спорт, культура, связь и информация, транспорт, жилой фонд, потребительский рынок и сфера услуг, другое): образование.
- 2.2 Виды оказываемых услуг: образовательные услуги.
- 2.3 Форма оказания услуг: (на объекте, с длительным пребыванием, в т.ч. проживанием, на дому, дистанционно): на объекте.
- 2.4 Категории обслуживаемого населения по возрасту (дети, взрослые трудоспособного возраста, пожилые; все возрастные категории): дети.

2.5 Категории обслуживаемых инвалидов (*инвалиды, передвигающиеся на коляске, инвалиды с нарушениями опорно-двигательного аппарата; нарушениями зрения, нарушениями слуха, нарушениями умственного развития*): - все категории инвалидов.

2.6 Плановая мощность: посещаемость: посещаемость (*количество обслуживаемых в день, вместимость, пропускная способность*): 563 человек.

2.7 Участие в исполнении ИПР инвалида, ребенка-инвалида (*да, нет*): да

3. Состояние доступности объекта

3.1 Путь следования к объекту пассажирским транспортом (*описать маршрут движения с использованием пассажирского транспорта*):

Маршрут до объекта пассажирским транспортом может осуществляться в 2-х направлениях, вблизи объекта располагаются:

- ул. Семена Билецкого, 2 - остановка «38 микрорайон», с расстоянием до объекта с чётной стороны - 480 м. и наименованием маршрутов № 13, 16, 18, 36, 47, 68, 112, 118 маршрутных микроавтобусах № 12,30;

- ул. Семена Билецкого, 1 – остановка «42 микрорайон», с расстоянием до объекта с нечётной стороны – 170 м. и наименованием маршрутов № 16, 18, 36, 47, 112, 118 маршрутных микроавтобусах № 12, 30.

Переход через проезжую часть осуществляется через нерегулируемые пешеходные переходы, которые расположены вблизи остановки.

Наличие адаптированного пассажирского транспорта к объекту:

Городской транспорт общего пользования (маршруты № 18, 36, 47) адаптирован для перевозки маломобильных групп населения. Перевозка пассажиров на данных маршрутах осуществляется низкопольными автобусами.

3.2 Путь к объекту от ближайшей остановки пассажирского транспорта:

3.2.1. Расстояние до объекта от остановки транспорта: 170 м. (остановка «42 микрорайон»)

3.2.2. Время движения (пешком): 3 мин. (быстрый шаг); 5 мин. (медленный шаг).

3.2.3. Наличие выделенного от проезжей части пешеходного пути (*да, нет*): да.

3.2.4. Перекрестки: *нерегулируемые; регулируемые, со звуковой сигнализацией, таймером:* нет;

3.2.5. Информация на пути следования к объекту: *акустическая, тактильная, визуальная;* нет: нет.

3.2.6. Перепады высоты на пути: *есть, нет; есть.*

Их обустройство для инвалидов на коляске: *да, нет; да.*

3.3 Вариант организации доступности ОСИ (формы обслуживания) * с учетом СП 59.13330.2020

№ п/п	Категория инвалидов (вид нарушения)	Вариант организации доступности объекта (формы обслуживания)*
1	Все категории инвалидов и МГН	«А»
	<i>в том числе инвалиды:</i>	
2	передвигающиеся на креслах-колясках	«А»
3	с нарушениями опорно-двигательного аппарата	«А»
4	с нарушениями зрения	«А»
5	с нарушениями слуха	«А»
6	с нарушениями умственного развития	«А»

* - указывается один из вариантов: «А», «Б», «ДУ», «ВНД»

4. Управленческое решение (предложения по адаптации основных структурных элементов объекта)

№ п/п	Основные структурно-функциональные зоны объекта	Рекомендации по адаптации объекта (вид работы) *
1	Территория, прилегающая к зданию (участок)	Текущий ремонт. Индивидуальное решение с ТСР.
2	Вход (входы) в здание	Текущий ремонт. Индивидуальное решение с ТСР.
3	Путь (пути) движения внутри здания (в т.ч. пути эвакуации)	Текущий ремонт. Индивидуальное решение с ТСР.
4	Зона целевого назначения здания (целевого посещения объекта)	Текущий ремонт. Индивидуальное решение с ТСР.
5	Санитарно-гигиенические помещения	Текущий ремонт. Индивидуальное решение с ТСР.
6	Система информации на объекте (на всех зонах)	Индивидуальное решение с ТСР.
7	Пути движения к объекту (от остановки транспорта)	Текущий ремонт.
8	Все зоны и участки	Текущий ремонт. Индивидуальное решение с ТСР.

*- указывается один из вариантов (видов работ): не нуждается; ремонт (текущий, капитальный); индивидуальное решение с ТСР; технические решения невозможны – организация альтернативной формы обслуживания

Размещение информации на Карте доступности субъекта РФ согласовано

Курбанова А.Ф. – начальник хозяйственного отдела тел.: 8(3462) 58-38-37

(подпись, ФИО, должность; координаты для связи уполномоченного представителя объекта)



С.Б. Гарипова
2023г.

АКТ ОБСЛЕДОВАНИЯ
объекта социальной инфраструктуры (ОСИ)
муниципального бюджетного дошкольного образовательного учреждения
детского сада № 45 «Волчок» (2 корпус)

Ханты – Мансийский
Автономный округ - Югра
Наименование территориального
образования субъекта РФ

« 13 » 06 2023г.

1. Общие сведения об объекте

- 1.1. Наименование (вид) объекта: нежилое здание муниципального образовательного учреждения
- 1.2. Адрес объекта: 628414, Российская Федерация, Ханты-Мансийский автономный округ - Югра, город Сургут, улица Семена Билецкого, дом 3.
- 1.3. Сведения о размещении объекта:
- отдельно стоящее здание 3 этажа, 7558,0 кв.м.
 - часть здания ___ х ___ этажей (или на _____ этаже), _____ кв.м
 - наличие прилегающего земельного участка (да, нет): да. 10541,0 кв.м
- 1.4. Год постройки здания 2020, последнего капитального ремонта - нет.
- 1.5. Дата предстоящих плановых ремонтных работ: текущего – в течение года; капитального – нет.
(учреждение открыто в 2020 году)
- 1.6. Название организации (учреждения), (полное юридическое наименование – согласно Уставу, краткое наименование): муниципальное бюджетное дошкольное образовательное учреждение детский сад № 45 «Волчок». Краткое наименование: МБДОУ № 45 «Волчок».
- 1.7. Юридический адрес организации (учреждения): 628414, Российская Федерация, Тюменская область, Ханты-Мансийский автономный округ - Югра, город Сургут, улица Семена Билецкого, дом 3.

2. Характеристика деятельности организации на объекте

Дополнительная информация: образовательная деятельность МБДОУ № 45 «Волчок» осуществляется в соответствии с лицензией на право ведения образовательной деятельности по реализации образовательных программ по видам образования, по уровням образования, по профессиям, специальностям, направлениям подготовки, по подвидам дополнительного образования от 22 февраля 2017 года, регистрационный № 2857, серия 86 Л 01 № 0002104, выданной Службой по контролю и надзору в сфере образования Ханты-Мансийского автономного округа – Югры. Срок действия лицензии бессрочно.
МБДОУ осуществляет образовательную деятельность в соответствии с образовательной программой дошкольного образования, разработанной в соответствии с ФГОС ДО. Согласно ФГОС дошкольного образования Программа определяет содержание и организацию образовательной деятельности, обеспечивает развитие личности детей дошкольного возраста в различных видах деятельности с учетом их возрастных, индивидуальных психологических и физиологических особенностей. Нормативный срок обучения 5 лет.
Комплектование дошкольных групп МБДОУ происходит на основании муниципального заказа. Фактическое количество воспитанников соответствует установленным показателям.

3. Состояние доступности объекта

3.1. Путь следования к объекту пассажирским транспортом

(описать маршрут движения с использованием пассажирского транспорта):

Маршрут до объекта пассажирским транспортом может осуществляться в 2-х направлениях, вблизи объекта располагаются:

- ул. Семена Билецкого, 2 - остановка «38 микрорайон», с расстоянием до объекта с чётной стороны - 480 м. и наименованием маршрутов № 13, 16, 18, 36, 47, 68, 112, 118 маршрутных микроавтобусах № 12,30;

- ул. Семена Билецкого, 1 – остановка «42 микрорайон», с расстоянием до объекта с нечётной стороны – 170 м. и наименованием маршрутов № 16, 18, 36, 47, 112, 118 маршрутных микроавтобусах № 12, 30.

Переход через проезжую часть осуществляется через нерегулируемые пешеходные переходы, которые расположены вблизи остановки.

Наличие адаптированного пассажирского транспорта к объекту:

Городской транспорт общего пользования (маршруты № 18, 36, 47) адаптирован для перевозки маломобильных групп населения. Перевозка пассажиров на данных маршрутах осуществляется низкопольными автобусами.

3.2 Путь к объекту от ближайшей остановки пассажирского транспорта:

3.2.1. Расстояние до объекта от остановки транспорта: 170 м. (остановка «42 микрорайон»)

3.2.2. Время движения (пешком): 3 мин. (быстрый шаг); 5 мин. (медленный шаг).

3.2.3. Наличие выделенного от проезжей части пешеходного пути (да, нет): да.

3.2.4. Перекрестки: нерегулируемые; регулируемые, со звуковой сигнализацией, таймером: нет;

3.2.5. Информация на пути следования к объекту: акустическая, тактильная, визуальная; нет: нет.

3.2.6. Перепады высоты на пути: есть, нет; есть.

Их обустройство для инвалидов на коляске: да, нет; да.

3.3 Организация доступности объекта для инвалидов – форма обслуживания*

№ п/п	Категория инвалидов (вид нарушения)	Вариант организации доступности объекта (формы обслуживания)*
1	Все категории инвалидов и МГН <i>в том числе инвалиды:</i>	«А»
2	передвигающиеся на креслах-колясках	«А»
3	с нарушениями опорно-двигательного аппарата	«А»
4	с нарушениями зрения	«А»
5	с нарушениями слуха	«А»
6	с нарушениями умственного развития	«А»

* - указывается один из вариантов: «А», «Б», «ДУ», «ВНД»

3.4 Состояние доступности основных структурно-функциональных зон:

№ п/п	Основные структурно функциональные зоны	Состояние доступности, в том числе для основных категорий инвалидов	Приложение	
			№ на плане	№ фото
1	Территория, прилегающая к зданию (участок)	ДЧ-И (Г, У), ВНД (К, С, О)	1-3	1-7
2	Вход (входы) в здание	ДУ (О, Г, У,С), ВНД (К)	4-8	8-16
3	Путь (пути) движения внутри здания (в т.ч. пути эвакуации)	ДУ	9-12,21	17-30
4	Зона целевого назначения здания (целевого посещения объекта)	ДУ (К,С,О), «ДЧ-И» (Г, У)	13,17	31-34, 36-47
5	Санитарно-гигиенические помещения	«ДЧ-И» (О, Г, У, С), ВНД (К)	14-16	35,48-53
6	Система информации и связи (на всех зонах)	ВНД	18,19,20	1,4,5,6,8,11-25, 26/1, 27,28-34,38,40,42,44,46, 46/1,51,52, 53-55
7	Пути движения к объекту (от остановки транспорта)	ВНД	-	56-71

** Указывается: ДП-В - доступно полностью всем; ДП-И (К, О, С, Г, У) – доступно полностью избирательно (указать категории инвалидов); ДЧ-В - доступно частично всем; ДЧ-И (К, О, С, Г, У) – доступно частично избирательно (указать категории инвалидов); ДУ - доступно условно, ВНД – временно недоступно.

3.5 ИТОГОВОЕ ЗАКЛЮЧЕНИЕ о состоянии доступности ОСИ:

Основные структурно – функциональные зоны: территория прилегающая к зданию (участок) - доступно частично избирательно «ДЧ-И» (Г,У), временно не доступно «ВНД» (К,С,О), вход (входы) в здание доступно условно «ДУ» (О,Г,У,С), временно не доступно «ВНД» (К), путь (пути) движения внутри здания (в т.ч. пути эвакуации)- физическая доступность для всех категорий инвалидов доступно условно «ДУ», зона целевого назначения здания (целевого посещения объекта) - доступно условно «ДУ» (К,С,О), доступно частично избирательно «ДЧ-И» (Г,У), санитарно-гигиенические помещения - доступно частично избирательно «ДЧ-И» (О, Г, У, С), временно не доступно «ВНД» (К), система информации и связи (на всех участках), зона пути движения к объекту (от остановки транспорта) - физическая доступность для всех категорий инвалидов временно недоступна (ВНД).

Несмотря на наличие архитектурно-планировочных барьеров, что является не соответствием требованиям норм СП 59-13330.2020, уровень доступности объекта относится как «Доступно условно» (ДУ) — это связано с тем, что в учреждении разработан пакет внутренней нормативной документации:

-Приказ № ДС45-11-172/3 от 04.04.2023 года «О назначении должностного лица, ответственного за ситуационную помощь»,

-порядок о предоставлении услуг инвалидам в учреждении.,

-внесены корректировки в должностные инструкции сотрудников по оказанию ситуационной помощи инвалидам,

-утвержден график проведения инструктажа сотрудников и имеется персонал, прошедший обучение по специфике «Оказания ситуационной помощи инвалидам различных нозологий, при получении медицинских услуг в учреждении».

Зона пути движения к объекту (от остановки транспорта) - физическая доступность для всех категорий инвалидов (К,О,Г,С,У) временно недоступна (ВНД).

4. Управленческое решение (проект)

4.1 Рекомендации по адаптации основных структурных элементов объекта

№ п/п	Основные структурно-функциональные зоны объекта	Рекомендации по адаптации объекта (вид работы)*
1	Территория, прилегающая к зданию (участок)	Текущий ремонт. Индивидуальное решение с ТСР.
2	Вход (входы) в здание	Текущий ремонт. Индивидуальное решение с ТСР.
3	Путь (пути) движения внутри здания (в т.ч. пути эвакуации)	Текущий ремонт. Индивидуальное решение с ТСР.
4	Зона целевого назначения здания (целевого посещения объекта)	Текущий ремонт. Индивидуальное решение с ТСР.
5	Санитарно-гигиенические помещения	Текущий ремонт. Индивидуальное решение с ТСР.
6	Система информации на объекте (на всех зонах)	Индивидуальное решение с ТСР.
7	Пути движения к объекту (от остановки транспорта)	Текущий ремонт.
8	Все зоны и участки	Текущий ремонт. Индивидуальное решение с ТСР.

*- указывается один из вариантов (видов работ): не нуждается; ремонт (текущий, капитальный); индивидуальное решение с ТСР; технические решения невозможны – организация альтернативной формы обслуживания

4.2 Период проведения работ в рамках исполнения муниципальной программы «Развитие образования города Сургута на период до 2030 года».

(указывается наименование документа: программы, плана)

4.3 Ожидаемый результат (по состоянию доступности) после выполнения работ по адаптации: обеспечение оптимальной доступности объекта для посещения всех категорий инвалидов (К,О,С,Г,У) и МГН, соответствующий критериям доступности, безопасности, информативности и комфортности.

Оценка результата исполнения программы, плана (по состоянию доступности): -

4.4 Для принятия решения требуется, не требуется (нужное подчеркнуть): согласование с вышестоящей организацией (собственником объекта), согласование с потребителем (с общественными организациями).

Имеется заключение уполномоченной организации о состоянии доступности объекта (наименование документа и выдавшей его организации, дата), не имеется.

4.4.1 согласование на Комиссии: -

4.4.2 согласование работ с надзорными органами (в сфере проектирования и строительства, архитектуры, охраны памятников, другое - указать)

4.4.3 техническая экспертиза; разработка проектно-сметной документации;

4.4.4 согласование с вышестоящей организацией (собственником объекта);

4.4.5 согласование с общественными организациями инвалидов: руководитель региональной общественной организации инвалидов по зрению ХМАО – Югры «Тифлопуть» - Филатов С. И., Эксперт по «доступной среде» ХМАО-Югры Соколова Л.Е.

4.4.6 согласование с департаментом городского хозяйства:

Имеется заключение уполномоченной организации о состоянии доступности объекта (наименование документа, выдавшей его организации, дата), прилагается: _____

4.5. Информация размещена (обновлена) на Карте доступности субъекта Российской Федерации: на сайте Окружной территориальной информационной системы ХМАО-Югры, раздел «Доступная среда» <http://ds45.detkin-clab.ru>, информационно-аналитический портал государственной программы Российской Федерации «Доступная среда» <https://zhit-vmeste.ru>.

(наименование сайта, портала)

5. Особые отметки:

ПРИЛОЖЕНИЯ:

Результаты обследования:

- | | |
|--|---------|
| 1. Территории, прилегающей к объекту | на 2 л. |
| 2. Входа (входов) в здание | на 2 л. |
| 3. Путей движения в здании | на 2 л. |
| 4. Зоны целевого назначения объекта | на 2 л. |
| 5. Санитарно-гигиенических помещений | на 2 л. |
| 6. Системы информации (и связи) на объекте | на 2 л. |

Результаты фотофиксации на объекте _____ на 13 л.

Схема микрорайона _____ на 1 л.

План территории _____ на 1 л.

Позэтажные планы, паспорт БТИ _____ на 3 л.

Другое (в том числе дополнительная информация о путях движения к объекту)

Руководитель рабочей группы:

Начальник хозяйственного отдела Курбанова А.Ф.

(Должность, Ф.И.О.)

(Подпись)

Члены рабочей группы:

Заместитель заведующего по УВР Кренёва Н.П.

(Должность, Ф.И.О.)

(Подпись)

В том числе:

От департамент архитектуры и градостроительства Администрации города:

Начальник отдела архитектуры и художественного оформления

Ермаченко Е.Ю.

(Должность, Ф.И.О.)

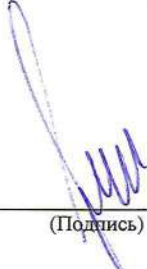

(Подпись)

От департамента городского хозяйства Администрации города:

Заместитель начальника отдела по ремонту и содержанию автомобильных дорог, дорожно –
транспортного управления

Байков А.Б.

(Должность, Ф.И.О.)



(Подпись)

От департамента образования Администрации города:

Ведущий инженер отдела эксплуатации и обеспечения безопасности

Арсанбекова Т.В.

(Должность, Ф.И.О.)

(Подпись)

В том числе:

От общественных
организаций инвалидов:

Руководитель региональной общественной организации инвалидов по зрению ХМАО-Югры

«Тифлопуть» Филатов С.И.

(Должность, Ф.И.О.)

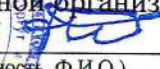
(Подпись)

Эксперт по «доступной среде» ХМАО-Югры Соколова Л.Е.

(Должность, Ф.И.О.)

(Подпись)



I Результаты обследования:

1. Территории, прилегающей к зданию (участка)

МБДОУ № 45 «Волчок» г. Сургут, ул. Семена Билецкого, д. 3.
(Наименование объекта, адрес)

№ п/п	Наименование функционального элемента	Наличие элемента		Выявленные нарушения и замечания		Работы по адаптации объектов		
		есть/нет	№ на плане	№ фото	Содержание	Значимо для инвалида (категория)	Содержание	Виды работ
1.1	Вход (входы) на территорию	Есть	1	1-2	-	-	-	-
1.2	Путь (пути) движения на территории	Есть	2	4-6	Поперечный уклон пешеходных путей не соответствует нормативным требованиям СП59.13330.2020.	К, С, О	Привести в соответствие с нормативными требованиями. СП59.13330.2020.	Текущий ремонт. Индивидуальное решение с ТСР.
1.3	Лестница (наружная)	Нет	-	-	-	-	-	-
1.4	Пандус (наружный)	Нет	-	-	-	-	-	-
1.5	Автостоянка и парковка	Нет	3	7	(Автостоянка учреждению не принадлежит).	-	-	-
	ОБЩИЕ требования к зоне							

II Заключение по зоне:

Наименование структурно-функциональной зоны	Состояние доступности* (к пункту 3.4 Акта обследования ОСИ)	Приложение		Рекомендации по адаптации (вид работы) ** к пункту 4.1 Акта обследования ОСИ
		№ на плане	№ фото	
Территория, прилегающая к зданию (участок)	ДЧ-И (Г, У), ВНД (К, С, О)	1-3	1-7	Текущий ремонт. Индивидуальное решение с ТСП.

* указывается: ДП-В - доступно полностью всем; ДП-И (К, О, С, Г, У) – доступно полностью избирательно (указать категории инвалидов); ДЧ-В – доступно частично всем; ДЧ-И (К, О, С, Г, У) – доступно частично избирательно (указать категории инвалидов); ДУ - доступно условно, ВНД – недоступно;

** указывается один из вариантов: не нуждается; ремонт (текущий, капитальный); индивидуальный; индивидуальное решение с ТСП; технические решения невозможны – организация альтернативной формы обслуживания.

Комментарий к заключению: доступ на объект инвалидов доступен частично избирательно «ДЧ-И» (Г, У), временно недоступно ВНД (К, С, О).

I Результаты обследования:
2. Входа (входов) в здание
МБДОУ № 45 «Волчок» г. Сургут, ул. Семена Билецкого д. 3
(Наименование объекта, адрес.)

№ п/п	Наименование функционального элемента	Наличие элемента		Выявленные нарушения и замечания		Работы по адаптации объектов		
		есть/нет	№ на плане	№ фото	Значимо для инвалида (категория)	Содержание	Виды работ	
2.1	Лестница (наружная)	Есть	4	8	Отсутствуют поручни по всей длине лестницы.	Все	Установить поручни по всей длине лестницы в соответствии с нормативными требованиями.	Текущий ремонт. Индивидуальное решение с ТСР.
2.2	Пандус (наружный)	Есть	5	9-10	Размеры горизонтальной площадки пандуса менее 1,5 м что не соответствует нормативным требованиям. Завершающие части поручней пандуса выступают менее чем на 0,3 м.	К	Привести в соответствие с нормативными требованиями размеры горизонтальной площадки пандуса 1,5x1,5 м. Привести в соответствие с нормативными требованиями завершающие части поручней пандуса СП59.13330.2020.	Текущий ремонт. Индивидуальное решение с ТСР.
2.3	Входная площадка (перед дверью)	Есть	6	11	-	-	-	-
2.4	Дверь (входная)	Есть	7	12,13	-	-	-	-
2.5	Тамбур	Есть	8	14-16	-	-	-	-

	ОБЩИЕ требования к зоне		Отсутствуют поручни по всей длине лестницы.	Все	Установить поручни по всей длине лестницы в соответствии с нормативными требованиями.	Текущий ремонт. Индивидуальное решение с ТСР.
--	-------------------------	--	---	-----	---	---

II Заключение по зоне:

Наименование структурно-функциональной зоны	Состояние доступности* (к пункту 3.4 Акта обследования ОСИ)	Приложение		Рекомендации по адаптации (вид работы)** к пункту 4.1 Акта обследования ОСИ
		№ на плане	№ фото	
Вход (входы) в здание	ДУ (О, Г, У,С), ВНД (К)	4-8	8-16	Текущий ремонт. Индивидуальное решение с ТСР.

* указывается: ДП-В - доступно полностью всем; ДП-И (К, О, С, Г, У) - доступно полностью избирательно (указать категорию инвалидов); ДУ - доступно условно, ВНД - недоступно; доступно частично избирательно (указать категорию инвалидов); ДУ - доступно условно, ВНД - недоступно;

**указывается один из вариантов: не нуждается; ремонт (текущий, капитальный); индивидуальный; индивидуальное решение с ТСР; технические решения невозможны - организация альтернативной формы обслуживания.

Комментарий к заключению: физическая доступность для всех категорий инвалидов ДУ (О, Г, У,С.) временно недоступно ВНД (К).

I Результаты обследования:
3. Пути (путей) движения внутри здания (в т. ч. путей эвакуации)
МБДОУ № 45 «Волчок» г. Сургут, ул. Семёна Билецкого, д. 3
(Наименование объекта, адрес)

№ п/п	Наименование функционального элемента	Наличие элемента		Выявленные нарушения и замечания		Работы по адаптации объектов		
		есть/нет	№ на плане	№ фото	Содержание	Значимо для инвалида (категория)	Содержание	Виды работ
3.1	Коридор (вестибюль, зона ожидания)	Есть	9	17-20	Отсутствует мнемосхема, тактильные указатели, информационные тактильные таблички на помещениях.	С	Установить мнемосхему, тактильные указатели, информационные тактильные таблички на помещениях в соответствии с нормативными требованиями.	Индивидуальное решение с ТСР.
3.2	Лестница (внутри здания)	Есть	10	21-24	Отсутствуют рельефные обозначения этажей на боковой, внешней по отношению к маршу, поверхности поручней.	С	Нанести рельефные обозначения этажей на боковой, внешней по отношению к маршу, поверхности поручней.	Индивидуальное решение с ТСР.
3.3	Лифт пассажирский (или подъемник)	Есть	11	25-27	-	-	-	-
3.4	Дверь	Есть	12	19,21, 22,25	Высота порогов в дверных проемах 0,02 м., что не соответствует нормативным требованиям.	К	Привести в соответствие с нормативными требованиями высоту порогов в дверных проемах 0,014 м. СП59.13330.2020. (Имеется перекатной пандус).	Индивидуальное решение с ТСР.

3.5	Пути эвакуации (в т. ч. зоны безопасности)	Есть	9,10, 21	28-30	Запасные выходы не приспособлены для эвакуации МГН. Отсутствуют напольные фотолюминесцентные разметки.	Все	Приспособить запасные выходы в соответствии с нормативными требованиями. Нанести напольные фотолюминесцентные разметки.	Текущий ремонт. Индивидуальное решение с ТСР.
	ОБЩИЕ требования к зоне				Запасные выходы не приспособлены для эвакуации МГН. Отсутствуют напольные фотолюминесцентные разметки.	Все	Приспособить запасные выходы в соответствии с нормативными требованиями. Нанести напольные фотолюминесцентные разметки.	-

II Заключение по зоне:

Наименование структурно-функциональной зоны	Состояние доступности* (к пункту 3.4 Акта обследования ОСИ)	Приложение		Рекомендации по адаптации (вид работы)** к пункту 4.1 Акта обследования ОСИ
		№ на плане	№ фото	
Пути (путей) движения внутри здания (в т. ч. путей эвакуации)	ДУ (К, О, Г, У, С)	9-12,21	17-30	Текущий ремонт. Индивидуальное решение с ТСР.

* указывается: ДП-В - доступно полностью всем; ДП-И (К, О, С, Г, У) - доступно полностью избирательно (указать категории инвалидов); ДЧ-В - доступно частично всем; ДЧ-И (К, О, С, Г, У) - доступно частично избирательно (указать категории инвалидов); ДУ - доступно условно, ВНД - недоступно

** указывается один из вариантов: не нуждается; ремонт (текущий, капитальный); индивидуальный; индивидуальное решение с ТСР; технические решения невозможны - организация альтернативной формы обслуживания.

Комментарий к заключению: Физическая доступность для всех категорий инвалидов условно ДУ (К, О, Г, У, С).

I Результаты обследования:
4. Зоны целевого назначения здания (целевого посещения объекта)
Вариант I – зона обслуживания инвалидов
МБДОУ № 45 «Волчок» г. Сургут, ул. Семена Билецкого, д. 3
(Наименование объекта, адрес)

№ п/п	Наименование функционально-планировочного элемента	Наличие элемента		Выявленные нарушения и замечания		Работы по адаптации объектов		
		есть/нет	№ на плане	№ фото	Содержание	Значимо для инвалида (категория)	Содержание	Виды работ
4.1	Кабинетная форма обслуживания (кабинет учителя логопеда, кабинет педагога психолога, группа)	Есть	13	31-34, 36, 37	Отсутствуют информирющие тактильные таблички для идентификации помещений с использованием рельефно-линейного шрифта, а также шрифта Брайля.	С	Установить информирющие тактильные таблички в соответствии с нормативными требованиями. СП59.13330.2020.	Индивидуальное решение с ТСР.
4.2	Зальная форма обслуживания (музыкальный зал, спортивный зал, бассейн)	Есть	17	38-47	Отсутствуют поручни вдоль стен. Отсутствуют информирющие тактильные таблички для идентификации помещений с использованием рельефно-линейного шрифта, а также шрифта Брайля. Отсутствует устройство для спуска/подъема в чашу бассейна.	О, С С К	Установить поручни на стене по пути движения. Установить информирющие тактильные таблички в соответствии с нормативными требованиями. СП59.13330.2020.	Текущий ремонт. Индивидуальное решение с ТСР.

Приложение 5
к Акту обследования ОСИ
к Паспорту доступности ОСИ
«13» 06 2023 г.

I Результаты обследования:
5. Санитарно-гигиенических помещений

МБДОУ № 45 «Волчок» г. Сургут, ул. Семена Билецкого, д.3.
(Наименование объекта, адрес)

№ п/п	Наименование функционального элемента	Наличие элемента		Выявленные нарушения и замечания	Значимо для инвалида (категория)	Работы по адаптации объектов		
		есть/нет	№ на плане			№ фото	Содержание	Виды работ
5.1	Туалетная комната	Есть	14	51-53	Отсутствует писсуар.	Все	Установить вертикальный писсуар на высоте не более 0,4 м. Установить запирающие устройство с открыванием снаружи в экстренных случаях для оказания помощи и знака индикации «занято/свободно».	Текущий ремонт. Индивидуальное решение с ТСР.
					Отсутствует запирающие устройство с открыванием снаружи в экстренных случаях для оказания помощи и знака индикации «занято/свободно».	Все	Отсутствует свободное пространство для ног под раковиной.	
5.2	Душевая/ванная комната	Нет	16	48,49	Отсутствует переносное или закрепленное на стене складное сиденье, расположенное на высоте не более 0,48 м. Душевые кабины не оборудованы водопроводным краном с рычажной рукояткой и термостатом.	К	Установить переносное или закрепленное на стене складное сиденье, на высоте не более 0,48 м. Оборудовать душевые кабины водопроводным краном с рычажной рукояткой и термостатом.	Текущий ремонт. Индивидуальное решение с ТСР.

5.3	Бытовая комната (гардеробная)	Есть	15	35,50	Отсутствует рельефная нумерация шкафов.	С	Оборудовать шкафы рельефной нумерацией на контрастном фоне.	Индивидуальное решение с ТСР.
	ОБЩИЕ требования к зоне				Отсутствует писсуар.	Все	Установить вертикальный писсуар на высоте не более 0,4 м.	Текущий ремонт. Индивидуальное решение с ТСР.
					Отсутствует запирающие устройство с открыванием снаружи в экстренных случаях для оказания помощи и знаком индикации «занято/свободно».	Все	Установить запирающие устройство с открыванием снаружи в экстренных случаях для оказания помощи и знаком индикации «занято/свободно».	
					Отсутствует водопроводный кран с рычажной ручкой и термостатом.	Все	Установить водопроводный кран с рычажной ручкой и термостатом.	

II Заключение по зоне:

Наименование структурно-функциональной зоны	Состояние доступности* (к пункту 3.4 Акта обследования ОСИ)	Приложение		Рекомендации по адаптации (вид работы)** к пункту 4.1 Акта обследования ОСИ
		№ на плане	№ фото	
Санитарно-гигиенические помещения	«ДЧ-И» (О, Г, У, С), ВНД (К)	14-16	35,48-53	Текущий ремонт. Индивидуальное решение с ТСР.

* указывается: ДП-В - доступно полностью всем; ДП-И (К, О, С, Г, У) – доступно полностью избирательно (указать категории инвалидов); ДЧ-В – доступно частично всем; ДЧ-И (К, О, С, Г, У) – доступно частично избирательно (указать категории инвалидов); ДУ - доступно условно, ВНД – недоступно;

**указывается один из вариантов: не нуждается; ремонт (текущий, капитальный); индивидуальное решение с ТСР, технические решения невозможны – организация альтернативной формы обслуживания.

Комментарий к заключению: доступ на объект инвалидов доступен частично избирательно «ДЧ-И» (О, Г, У, С), ВНД (К).

I Результаты обследования:
6. Системы информации на объекте
МБДОУ № 45 «Волчок» г. Сургут, ул. Семёна Билецкого, д.3.
(Наименование объекта, адрес)

№ п/п	Наименование функционального элемента	Наличие элемента		Выявленные нарушения и замечания		Работы по адаптации объектов		
		есть/нет	№ на плане	№ фото	Содержание	Значимо для инвалида (категория)	Содержание	Виды работ
6.1	Визуальные средства	Да	19	1,4,5,6,8,11-25,27-34,38,40,42,44,46,46/1,51,52,53	Отсутствует комплексная система информации на контрастном фоне, которая позволяет инвалиду определять место своего помещения и свободно передвигаться в здании.	Все	Сформировать комплексную систему информации на контрастном фоне, которая позволяет инвалиду определять место своего помещения и свободно передвигаться в здании.	Индивидуальное решение с ТСР.
6.2	Акустические средства	Есть	20	27,53-55	Отсутствует комплексная система, обеспечивающая непрерывность подачи информации, которая позволяет инвалиду определять место своего помещения и свободно передвигаться в здании.	Все	Сформировать комплексную систему обеспечивающую непрерывность подачи информации, которая позволяет инвалиду определять место своего помещения в помещении и свободно передвигаться в здании.	Индивидуальное решение с ТСР.
6.3	Тактильные средства	Есть	18	1,8,11,21,22,23,25,26/1,27,40,51,52,53	-	-	-	-

ОБЩИЕ требования к зоне	Отсутствует комплексная система информации на контрастном фоне, которая позволяет инвалиду определять место своего положения в помещении и свободно передвигаться в здании.	Все	Сформировать комплексную систему информации на контрастном фоне, которая позволяет инвалиду определять место своего положения в помещении и свободно передвигаться в здании. Сформировать комплексную систему обеспечивающую непрерывность подачи информации, которая позволяет инвалиду определять место своего положения в помещении и свободно передвигаться в здании.	Индивидуальное решение с ТСР.
-------------------------	---	-----	--	-------------------------------

II Заключение по зоне:

Наименование структурно-функциональной зоны	Состояние доступности*	Приложение		Рекомендации по адаптации (вид работы) **
	(к пункту 3.4 Акта обследования ОСИ)	№ на плане	№ фото	к пункту 4.1 Акта обследования ОСИ
Системы информации на объекте	ВНД (К, О, С, Г, У)	18,19,20	1,4,5,6,8, 11-25, 26/1, 27,28- 34,38,40,42,44,46, 46/1,51,52, 53-55,	Индивидуальное решение с ТСР

* указывается: ДП-В - доступно полностью всем; ДП-И (К, О, С, Г, У) - доступно полностью избирательно (указать категорию инвалидов); ДП-В - доступно частично всем; ДП-И (К, О, С, Г, У) - доступно частично избирательно (указать категорию инвалидов); ДУ - доступно условно, ВНД - доступно условно, ВНД - недоступно **указывается один из вариантов: не нуждается; ремонт (текущий, капитальный); индивидуальное решение с ТСР; технические решения невозможны - организация альтернативной формы обслуживания.

Комментарий к заключению: **физическая доступность для всех категорий инвалидов временно недоступно ВНД (К, О, С, Г, У).**

Путь движения от остановки «42 микрорайон» до МБДОУ № 45 «Волчок»

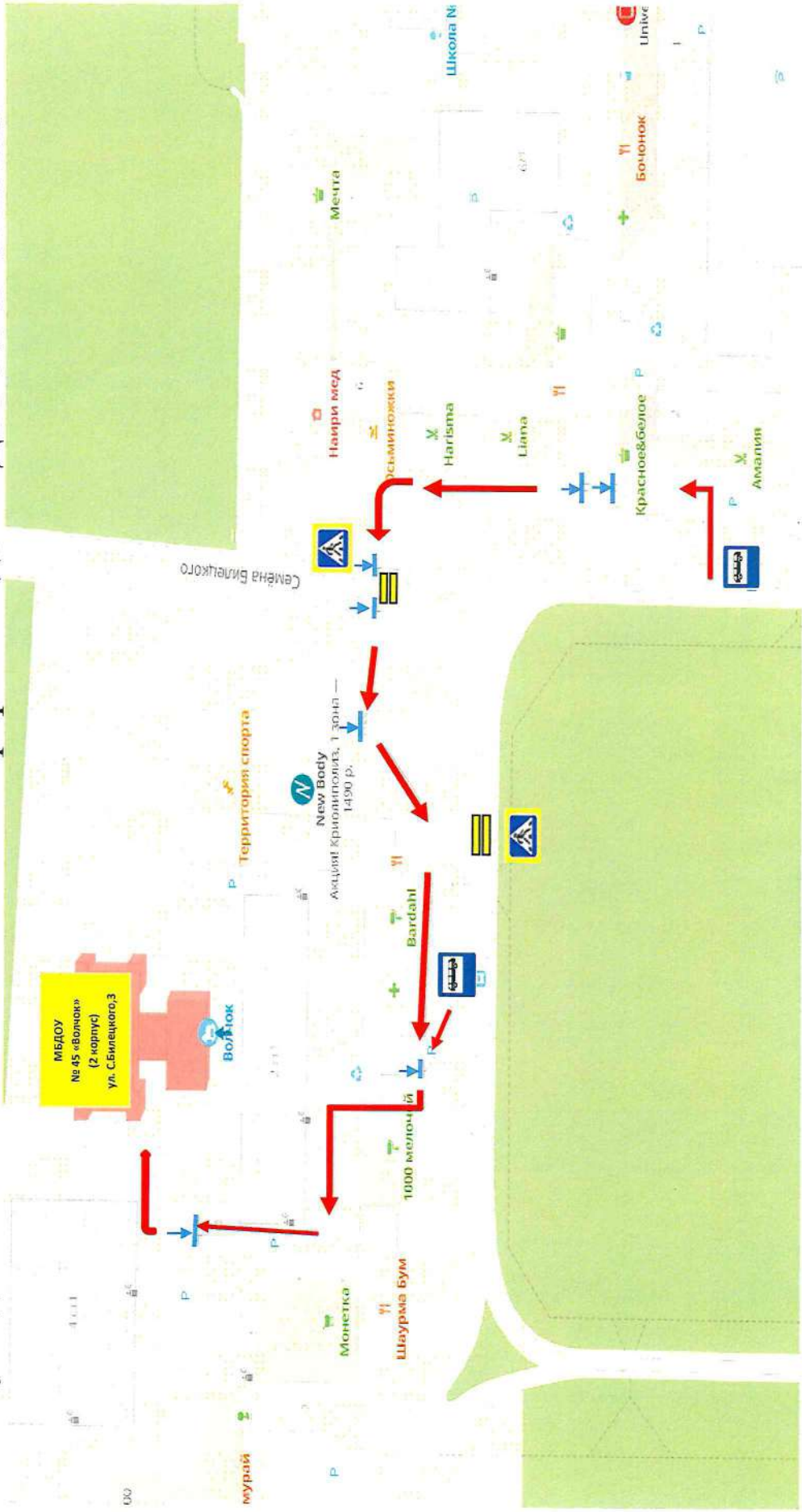

-  - МБДОУ №45 «Волчок»
-  - Путь движения МГН
-  - Выполнено понижение бордюрного камня
-  - автобусная остановка
-  - пешеходный переход
-  - не регулируемый пешеходный переход
-  - отсутствует понижение бордюрного камня

План прилегающей территории МБДОУ № 45 «Волчок» (2 корпус)

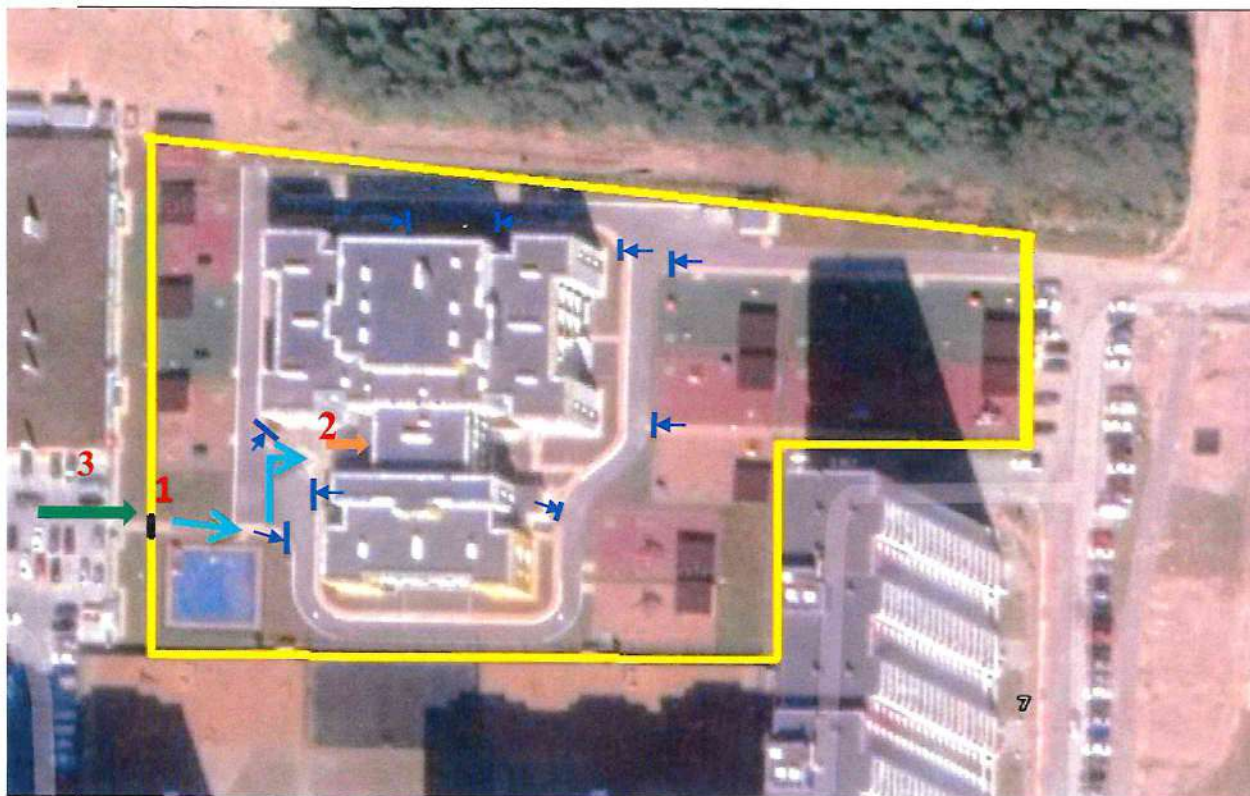

1-Калитка

2-Вход в здание

3-Автостоянка

— Граница территории МБДОУ № 45 «Волчок»

— Путь движения МГН

→ Вход на территорию

→ Основной вход в здание

↓ - Выполнено понижение бордюрного камня

План 1 этажа здания МБДОУ №45 «Волчок» (2 корпус)

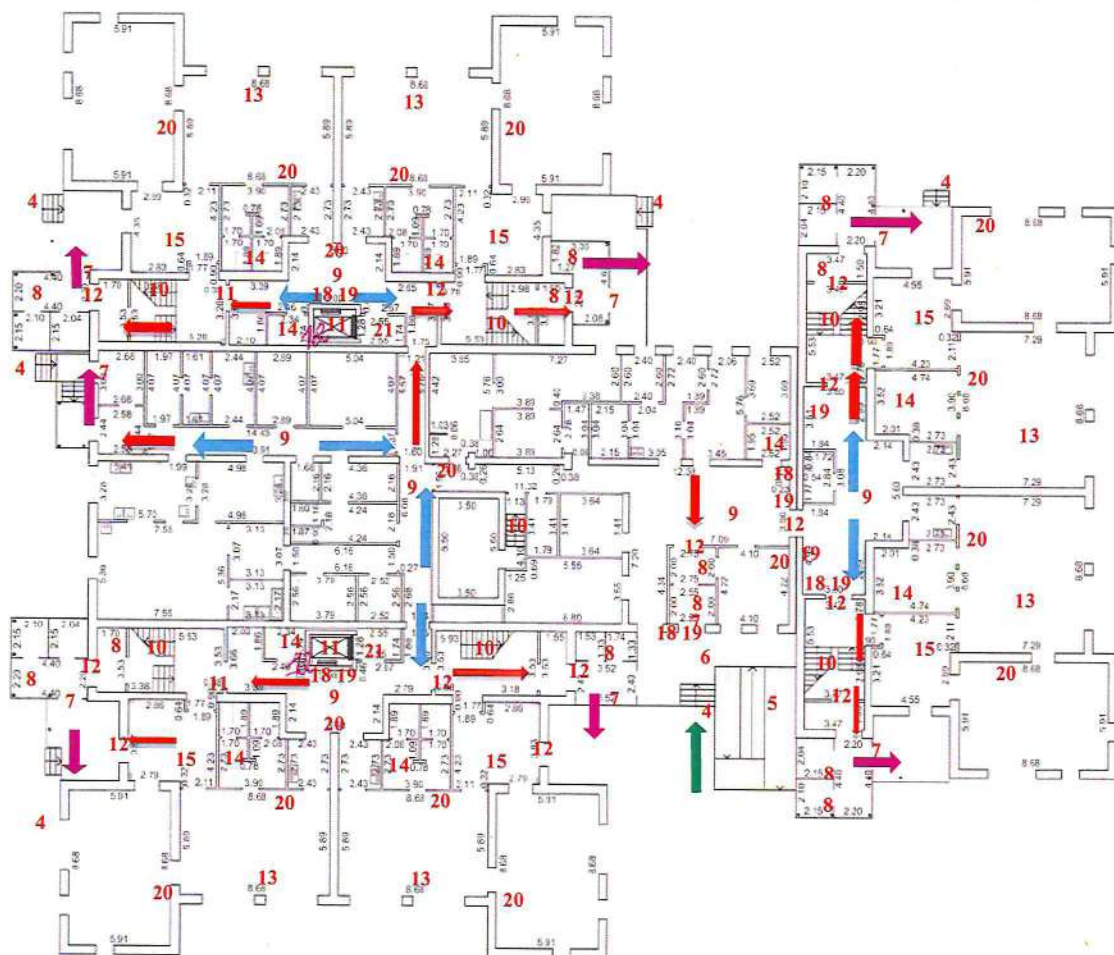

4. Лестница (наружная)
5. Пандус (наружный)
6. Входная площадка (перед дверью)
7. Дверь входная
8. Тамбур
9. Коридор
10. Лестница в здании
11. Лифт
12. Дверь в здании
13. Кабинетная форма обслуживания
14. Туалетная комната
15. Бытовая комната
18. Тактильные средства
19. Визуальные средства
20. Акустические средства
21. Незадымляемая зона

-  основной вход в здание
-  путь движения МГН
-  путь эвакуации МГН
-  эвакуационные выходы

План 2 этажа здания МБДОУ №45 «Волчок» (2 корпус)

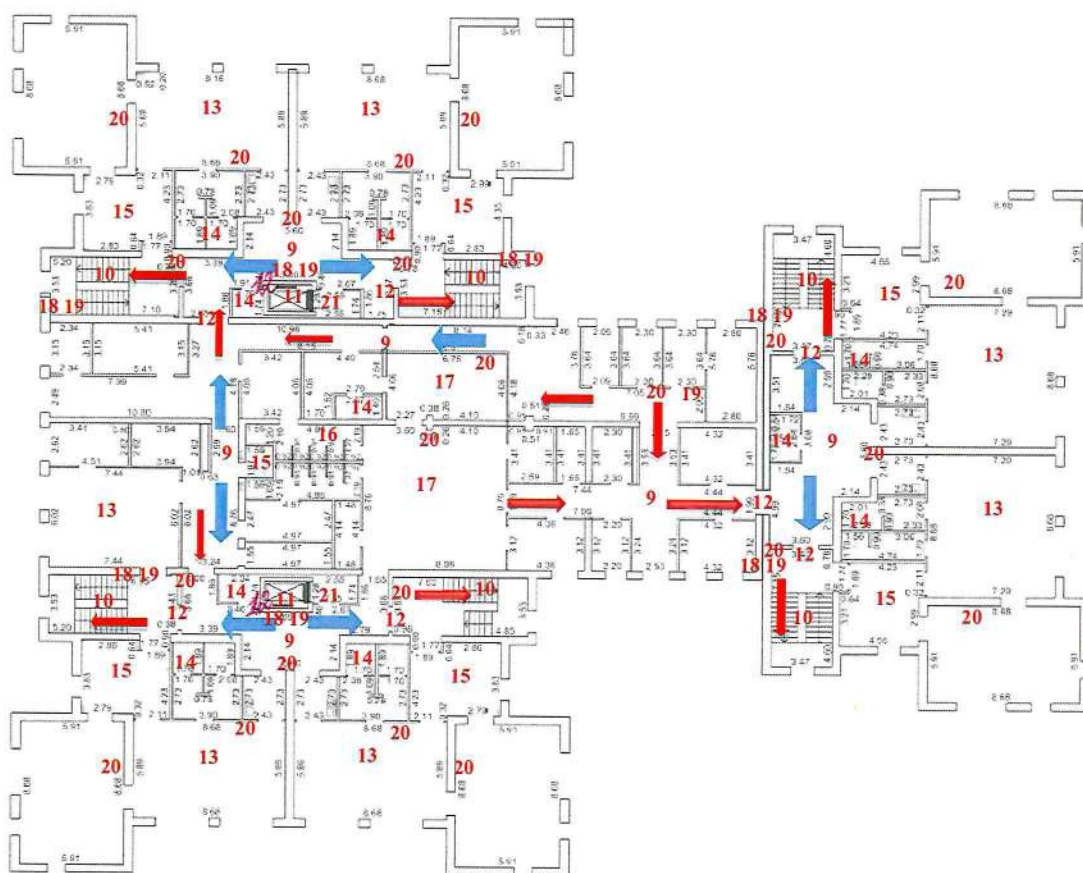

- 9. Коридор
- 10. Лестница в здании
- 11. Лифт (пассажирский)
- 12. Дверь в здании
- 13. Кабинетная форма обслуживания
- 14. Туалетная комната
- 15. Бытовая комната
- 16. Душевая комната
- 17. Зальная форма обслуживания
- 18. Тактильные средства
- 19. Визуальные средства
- 20. Акустические средства
- 21. Незадымляемая зона

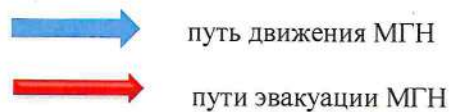

План 3 этажа здания МБДОУ № 45 «Волчок» (2 корпус)

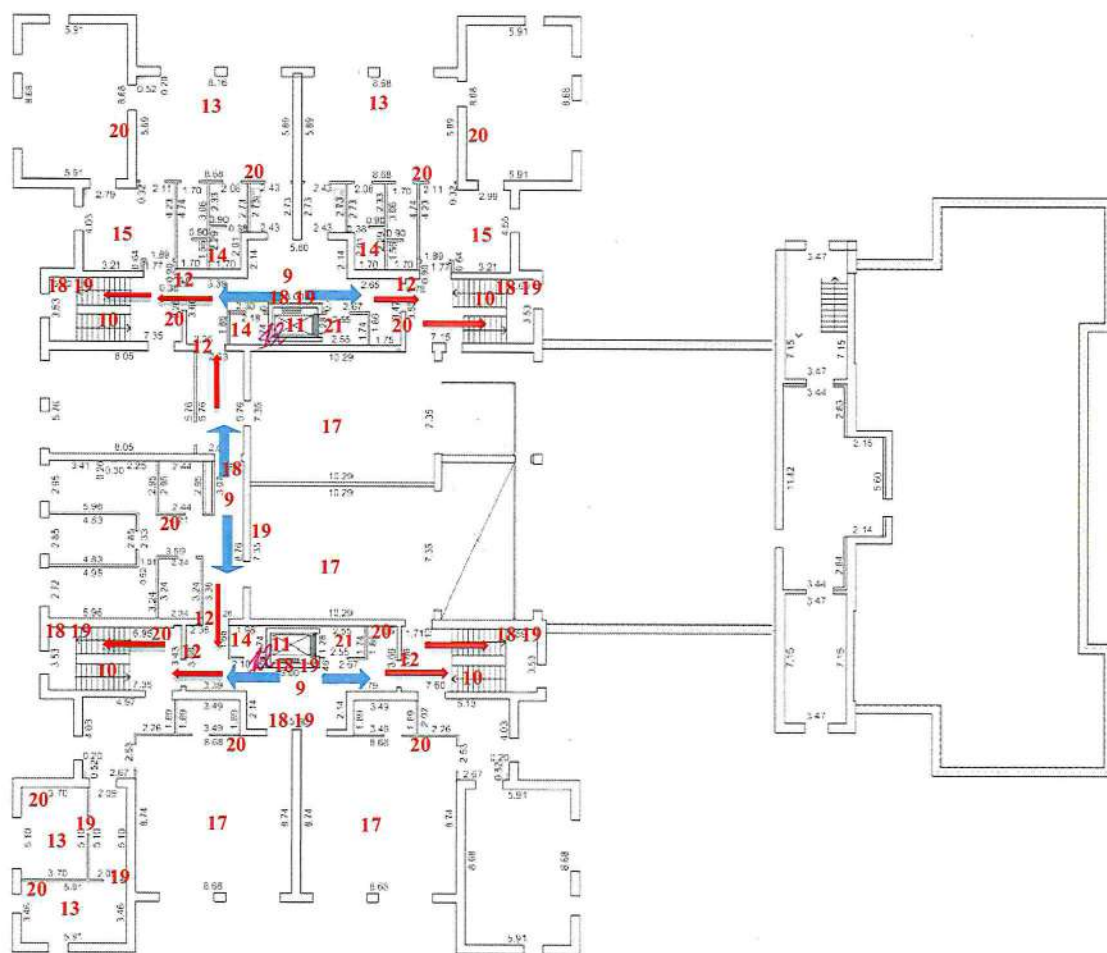

9. Коридор

10. Лестница в здании

11. Лифт (пассажирский)

12. Дверь в здании

13. Кабинетная форма обслуживания

14. Туалетная комната

15. Бытовая комната

17. Зальная форма обслуживания

18. Тактильные средства

19. Визуальные средства

20. Акустические средства

21. Незадымляемая зона



пути движения МГН



пути эвакуации МГН

Фотографии МБДОУ № 45 «Волчок» (2 корпус)

Фото №1 «Вход на территорию»



Фото №2 «Вход на территорию»



Фото №3 «Пути движения на территории»



Фото №4 «Пути движения на территории»



Фото №5 «Пути движения на территории»



Фото №6 «Пути движения на территории»



Фото №7 «Автостоянка»



Фото №8 «Лестница наружная»



Фото №9 «Пандус»



Фото №10 «Пандус»



Фото №11 «Входная площадка»



Фото №12 «Входная дверь»



Фото №13 «Входная дверь»



Фото № 14 «Тамбур-1»



Фото № 15 «Тамбур-1»



Фото № 16 «Тамбур-2»

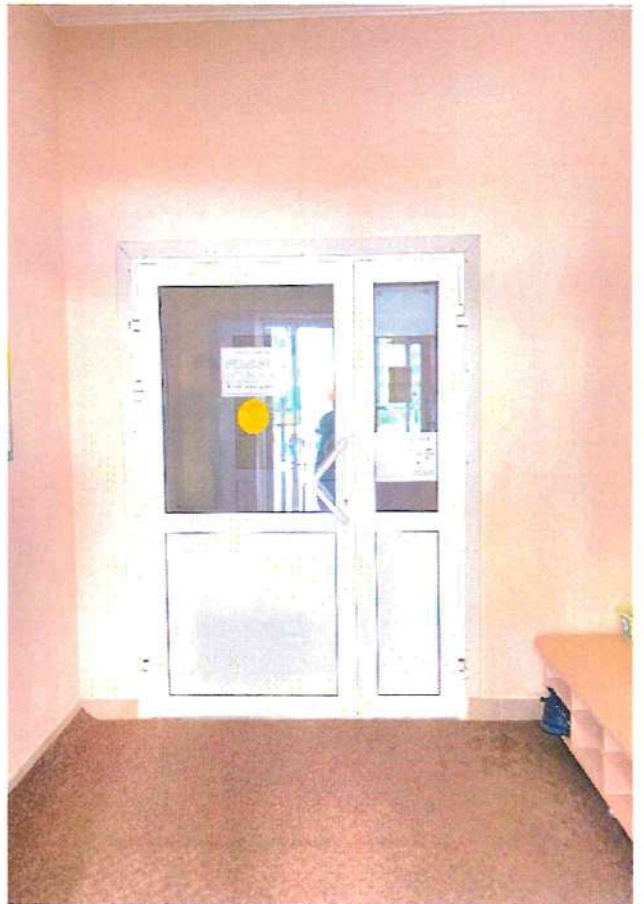

Фото №17 «Вход в вестибюль»



Фото № 18 «Вестибюль»



Фото №19 «Коридор»



Фото № 20 «Коридор»



Фото №21 «Дверь на лестничную площадку»



Фото №22 «Дверь на лестничную площадку»



Фото №23 «Лестничная площадка»



Фото №24 «Лестничная площадка»



Фото №25 «Вход в лифт»



Фото №26 «Лифт»



Фото №26/1 «Лифт»



Фото №27 «Лифтовый холл»



Фото №28 «Эвакуационный выход»



Фото №29 «Эвакуационный выход»



Фото №30 «Эвакуационный выход»



Фото №31 «Дверь в кабинет учителя-логопеда»



Фото №32 «Кабинет учителя-логопеда»



Фото № 33 «Дверь в кабинет психолога»



Фото № 34 «Кабинет психолога»



Фото № 35 «Раздевалка»



Фото № 36 «Групповая»



Фото № 37 «Спальня»



Фото № 38 «Дверь в музыкальный зал -1»



Фото № 39 «Музыкальный зал -1»



Фото № 40 «Дверь в музыкальный зал-2»



Фото № 41 «Музыкальный зал-2»



Фото № 42 «Дверь в спортивный зал-1»



Фото № 43 «Спортивный зал-1»



Фото № 44 «Дверь в спортивный зал-2»



Фото № 45 «Спортивный зал-2»



Фото № 46 «Вход в бассейн»



Фото 46/1 «Вход в бассейн»

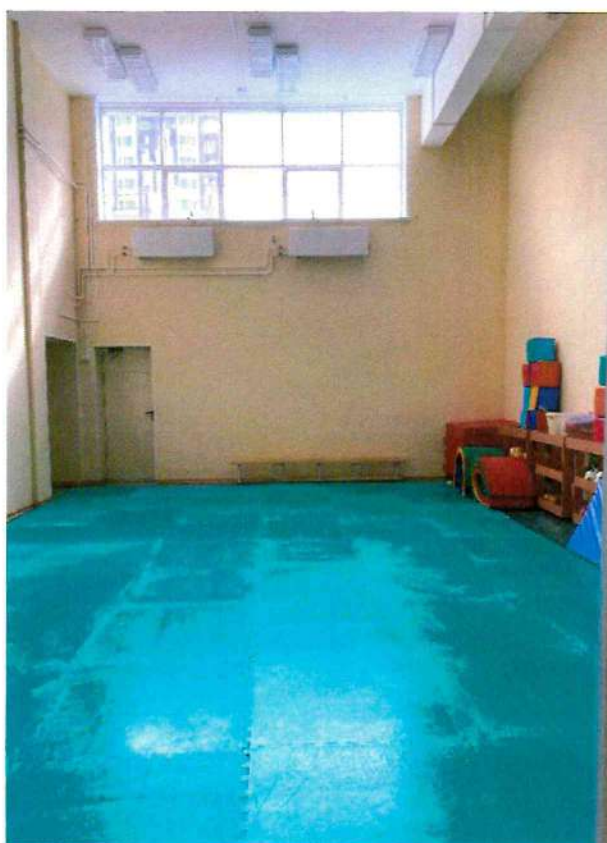

Фото № 47 «Бассейн»



Фото № 48 «Вход в душевые кабины»



Фото № 49 «Душевые кабины в бассейне»

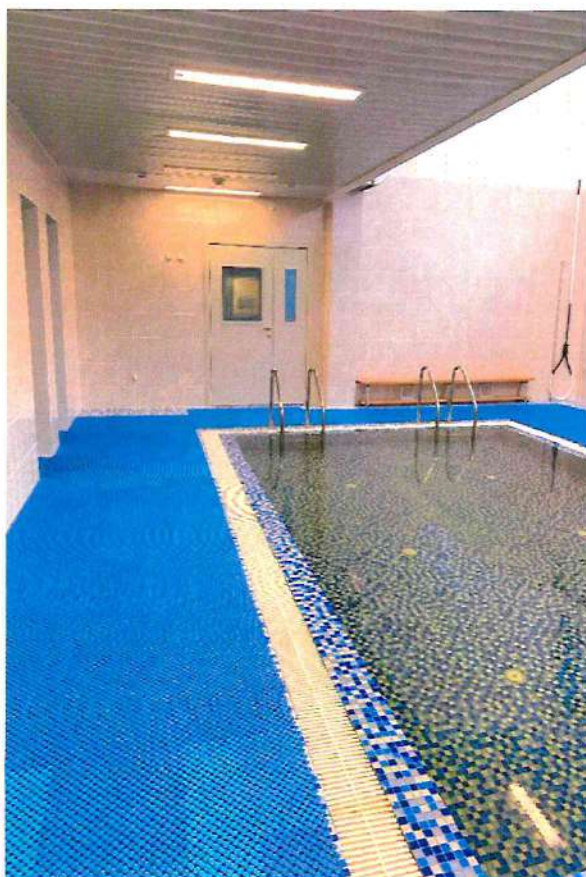

Фото № 50 «Раздевалка в бассейне»



Фото № 51 «Дверь в сан.узел»



Фото № 52 «Санузел»

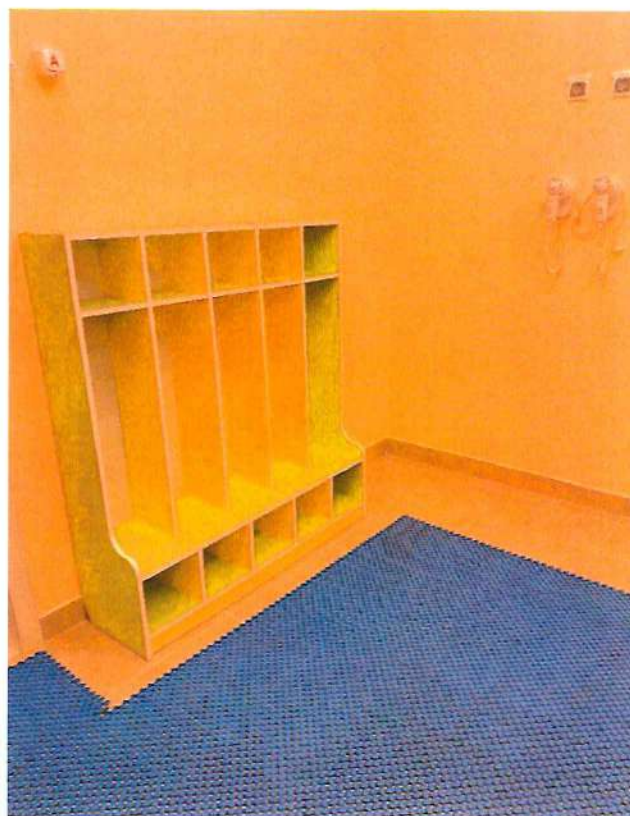

Фото № 53 «Раковина в сан.узле»



Фото № 54 «Акустические средства»



Фото № 55 «Акустические средства»



Путь движения от остановок до МБДОУ № 45 «Волчок» (2 корпус)

Фото № 56
остановка «38 микрорайон»

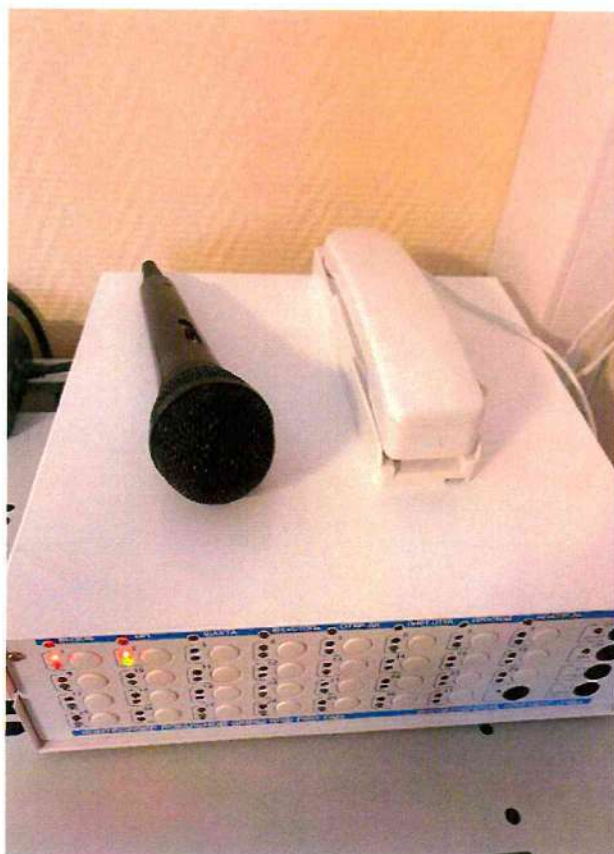
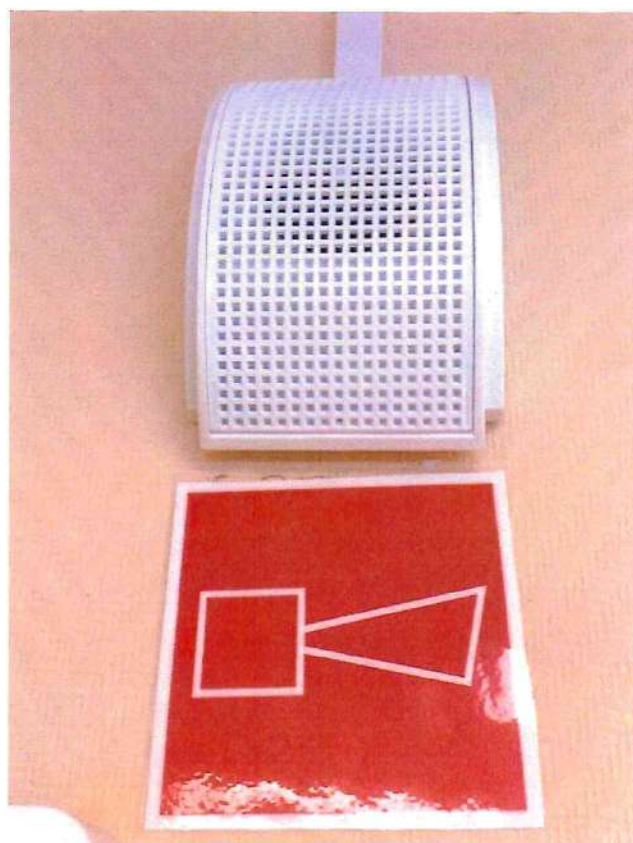

Фото № 57



Фото № 58



Фото № 59



Фото № 60



Фото № 61



Фото № 62



Фото № 63



Фото № 64



Фото № 65



Фото № 66



Фото № 67



Фото № 68



Фото № 69

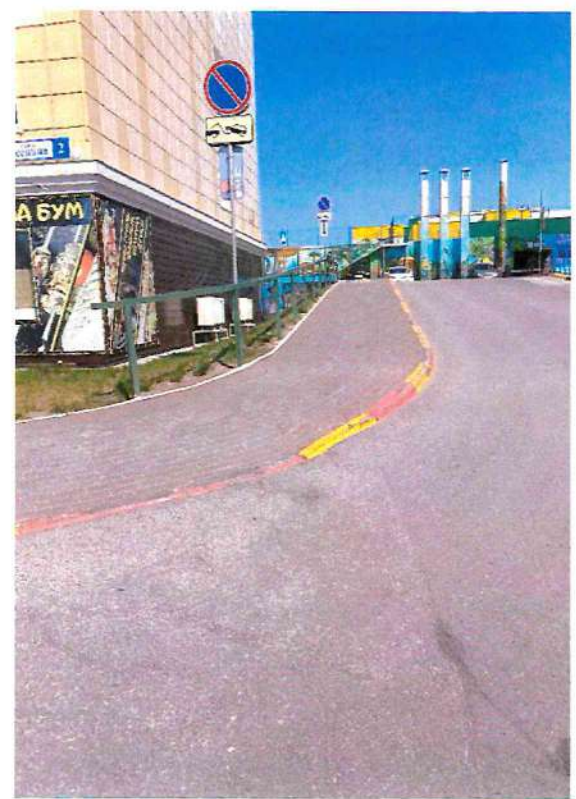

Фото № 70



Фото № 71

